INSTITUTO FEDERAL SÃO PAULO Campus Boituva	**IFSP – Instituto Federal de Educação e Tecnologia de São Paulo** **Campus Boituva**

Curso: Tecnologia em Análise e Desenvolvimento de Sistemas	**Disciplina: Desenvolvimento Web**	
Assunto: Principais elementos da linguagem HTML5	**Grupos: 1 e 2**	**Módulo: 1º**
Professora: Giorjety Licorini Dias		**Data: 12/03/2026**

1- Identifique as estruturas de HTML 5 nas imagens inseridas nas alíneas deste exercício, utilizando as tags: HEAD, BODY, HEADER, NAV, SECTION, ARTICLE, ASIDE, FOOTER.

LEGENDA:

- Header
- Nav
- Article
- Section
- Aside
- Body
- Head
- Footer

a)

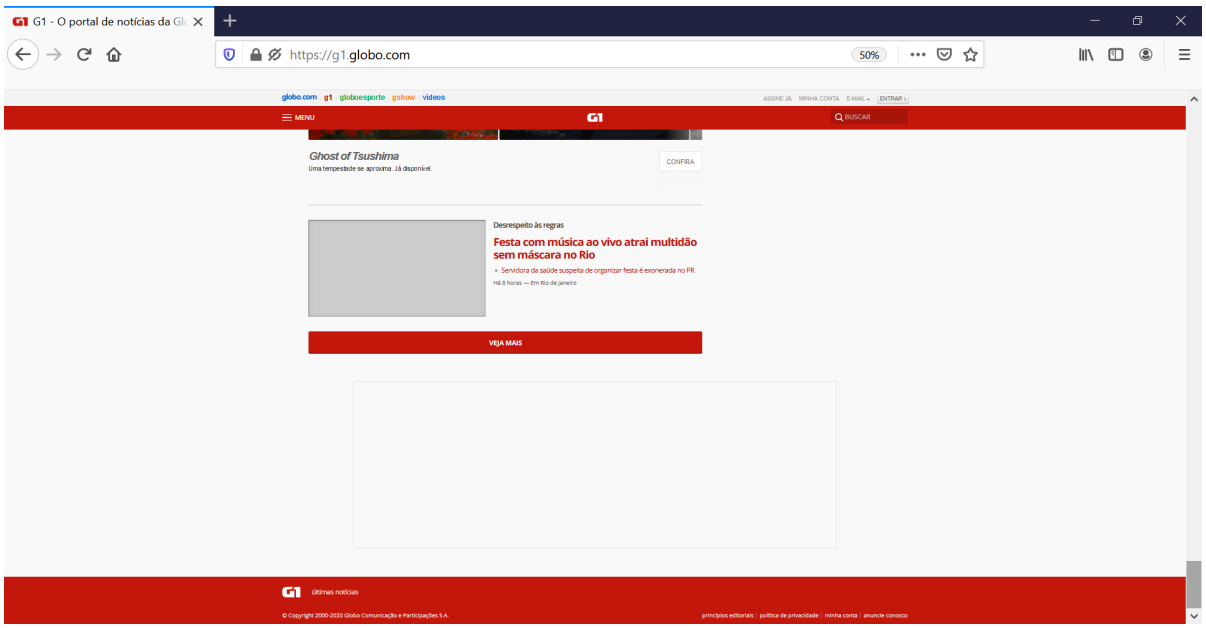

b)

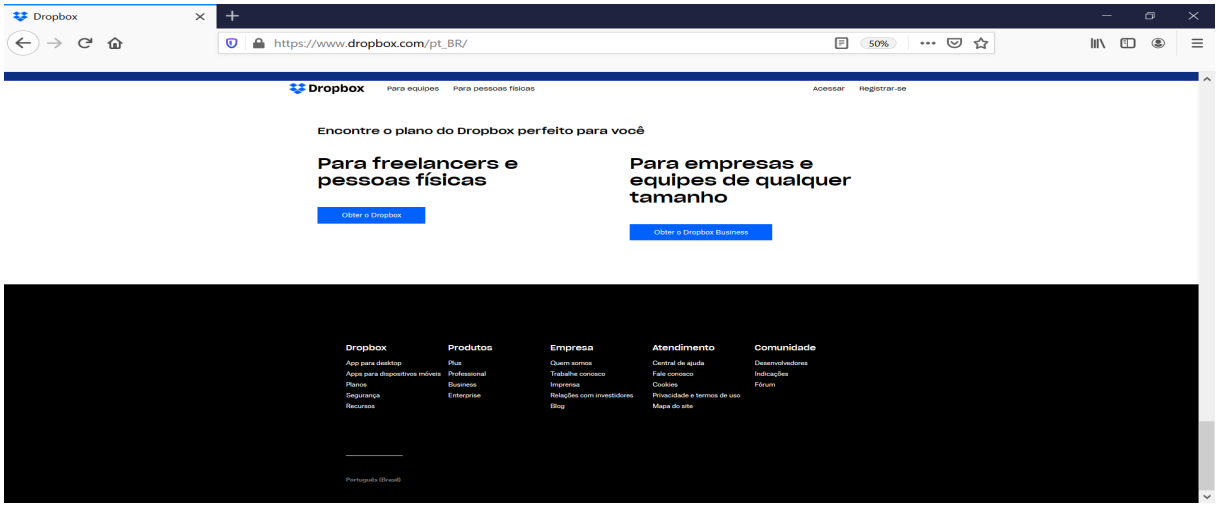
Dropbox
https://www.dropbox.com/pt_BR/
50%
Dropbox
Para equipes
Para pessoas físicas
Acessar
Registrar-se
Encontre o plano do Dropbox perfeito para você
Para freelancers e pessoas físicas
Obter o Dropbox
Para empresas e equipes de qualquer tamanho
Obter o Dropbox Business
Dropbox
App para desktop
Apps para dispositivos móveis
Planos
Segurança
Recursos
Produtos
Plus
Professional
Business
Enterprise
Empresa
Quem somos
Trabalhe conosco
Imprensa
Relações com investidores
Blog
Atendimento
Central de ajuda
Fale conosco
Cookies
Privacidade e termos de uso
Mapa do site
Comunidade
Desenvolvedores
Indicações
Fórum
Português (Brasil)

c)

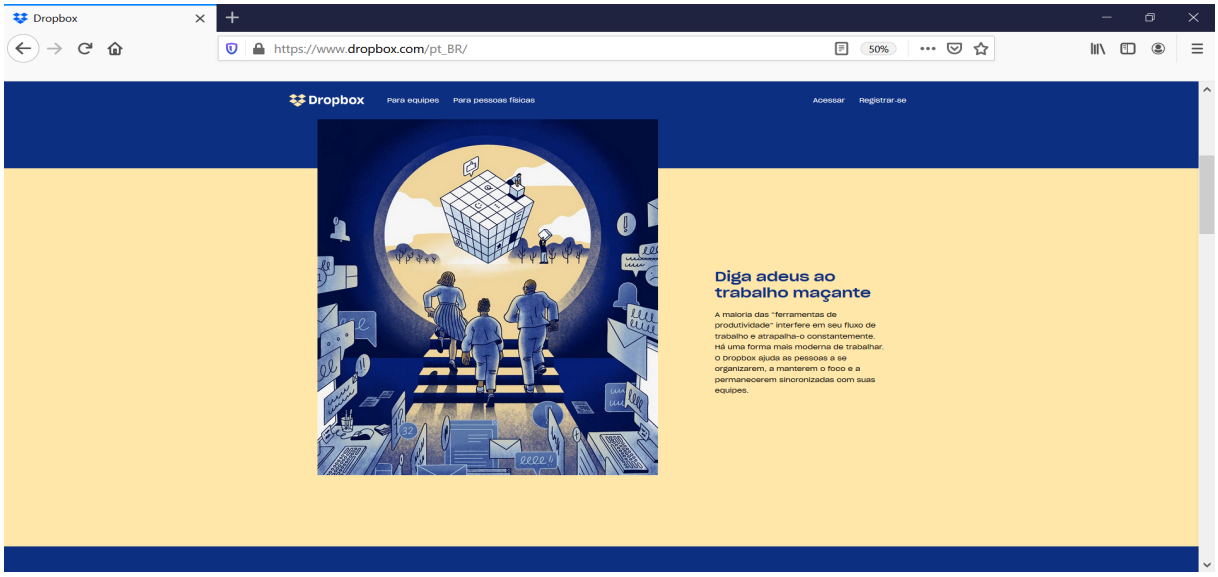
Dropbox
https://www.dropbox.com/pt_BR/
50%
Dropbox
Para equipes
Para pessoas físicas
Acessar
Registrar-se
Diga adeus ao trabalho maçante
A maioria das "ferramentas de produtividade" interfere em seu fluxo de trabalho e atrapalha-o constantemente. Há uma forma mais moderna de trabalhar. O Dropbox ajuda as pessoas a se organizarem, a manterem o foco e a permanecerem sincronizadas com suas equipes.

d)

Projects
About
HI, MY NAME IS ANDREW REIFMAN
I'm a graphic designer living in Washington, D.C. I like to make cool and creative designs, regardless of what medium I'm working in.
FACTS ABOUT ME
I am a dual citizen of the USA and Brazil (don't let the pale skin fool you).
Aside from design, my other job is shooting pool.
The amount of random movie knowledge I have would scare you.
To this day, I still buy music on CDs and have never bought an mp3.
I have been told that I have a sweet tooth for chocolate similar to a girl's.
My love for steak will never allow me to become a vegetarian.
SKILL SET
PHOTOSHOP 90%
ILLUSTRATOR 80%
HTML/CSS 85%
JAVASCRIPT (JQUERY) 60%
POOL SHARK 95%
LEVEL OF SKILL (MEASURED IN AWESOME)
BECOME MY BFF
DOWNLOAD MY CV

2- Reestruturar o blogFulano, da lista de exercícios 1 utilizando as principais *tags* do HTML 5 (main, header, nav, footer).

3- Analise o código fonte desenvolvido em HTML4 e transforme em um código HTML5.

```
<!DOCTYPE html>
<html lang="pt-br">
<head>
   <meta charset="UTF-8">
   <meta name="viewport" content="width=device-width, initial-scale=1.0">
   <title>Exemplo HTML 5 sem div</title>
</head>
<body>
   <div>
      <h1>Bem-vindo ao exemplo HTML 4</h1>
   </div>
   <div>
      <p>Este é um parágrafo em HTML 5.</p>
      <img src="imagem.jpg" alt="Exemplo de Imagem">
      <video width="320" height="240" controls>
         <source src="video.mp4" type="video/mp4">
         Seu navegador não suporta o elemento de vídeo.
      </video>
   </div>
   <div>
         Desenvovido por @Giorjety Licorini Dias
   </div>
</body>
</html>
```